



Blindeninstitut Würzburg
 Ohmstraße 7
 97076 Würzburg
 Telefon 09 31 / 20 92-0
 Telefax 09 31 / 20 92-251
 info@blindeninstitut.de



Bitte vereinbaren Sie einen Termin.

Sie erreichen uns unter der Nummer

 **09 31 / 20 92-23 16**

 beratungszentrum@blindeninstitut.de

Terminvereinbarungen gerne auch per E-Mail

Hier finden Sie uns:

Blindeninstitut Würzburg
 Beratungs- und Kompetenzzentrum
 Sehen und Kommunikation
 Haus 7, 2. Etage (Aufzug vorhanden)
 Ohmstraße 7, 97076 Würzburg

Anreise mit dem Bus:

- Bus Linie 20, Richtung Lengfeld bis Haltestelle Hertzstraße
- von dort zurück bis zur Kreuzung Ohmstraße/Hertzstraße laufen, ca. 5 Minuten bis Blindeninstitut
- auf dem Gelände des Blindeninstituts der Beschilderung bis Haus 7 folgen (steile Wegstrecke, ca. 7 Minuten bei langsamen Gehen)

Anfahrt mit dem Auto:

Parkplätze sind direkt vor Haus 7 vorhanden.

Spendenkonto: Sparkasse Mainfranken Würzburg
 IBAN: DE85 7905 0000 0000 0216 00 BIC: BYLADEM1SWU

www.blindeninstitut.de



**Sehilfenberatung
 Low-Vision-Beratung**
 Wenn die Brille nicht mehr ausreicht ...

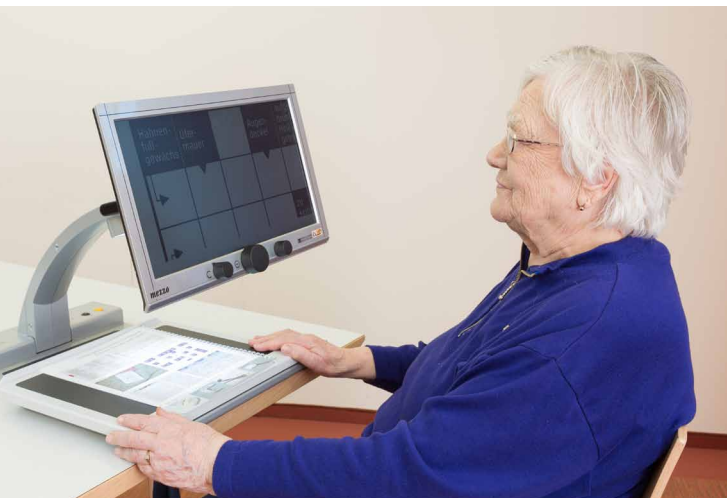

anders sehen

Blindeninstitutsstiftung

Beratungsangebote

Viele Menschen mit einer Sehbeeinträchtigung können trotz einer richtig angepassten Brille nicht mehr lesen.

Wir beraten individuell, unabhängig und fachlich fundiert, damit Selbstständigkeit und Mobilität erhalten bleiben. Wenn Sie weiterführende Maßnahmen wie optische oder elektronische Hilfsmittel benötigen, vermitteln wir Ihnen Ansprechpartner.

Zeit für individuelle Beratung

Bei uns können Sie in Ruhe ankommen. Ohne Zeitdruck besprechen wir mit Ihnen die Ergebnisse Ihrer Augenüberprüfung sowie Ihre individuellen Wünsche und Bedürfnisse rund um das Thema Sehen. Dabei ist es uns wichtig, Sie verständlich aufzuklären und zu beraten.

Überprüfung der Sehfunktion

Wir bieten Ihnen eine umfassende Überprüfung der Sehfähigkeit. Bei der Beratung orientieren wir uns an Ihren Sehbedürfnissen und Sehgewohnheiten.

Durch spezielle Tests können wir auch bei Menschen mit einer Demenz das Sehen überprüfen.

Anpassung optischer und elektronischer Hilfsmittel

Wir haben eine umfangreiche Auswahl von Lupen, Lupenbrillen, Bildschirmlesegeräten, speziellen Lichtschutzgläsern sowie Lampen etc. In der Sehhilfenberatung erproben wir, welche Hilfsmittel für Sie geeignet sind.

Gemeinsam für Ihre Lebensqualität

Zu unseren Kooperationspartnern zählen Fach- und Hausärzte, Augenoptiker, Rehabilitationslehrer und weitere Berufsgruppen rund um das Thema Sehen.

Der medizinische Befund Ihres Augenarztes ist die Grundlage für unsere Untersuchungen und Beratung.

Kostenübernahme

Mit dem entsprechenden Rezept vom Augenarzt können Sie die Kosten bei Ihrer Krankenkasse einreichen. Je nach Krankenkasse erfolgt die Rückerstattung in unterschiedlicher Höhe.



Sehhilfenberatung